СОГЛАСОВАНО
Председатель комитета по
образованию и молодежной
политике АЭМР
_____ Р.И. Косенко
«____»_____2017 год

СОГЛАСОВАНО
И.о. начальника ОГИБДД
МУ МВД России «Энгельсское»
подполковник полиции
_____ А.Г. Чударов
«08» 09 2017 год

УТВЕРЖДАЮ
Директор МБОУ «СОШ №5»
_____ Э.С.Исаева
«30» 08 2017 год

ПАСПОРТ

дорожной безопасности

муниципального бюджетного общеобразовательного учреждения
«Средняя общеобразовательная школа № 5 им. В.Хомяковой»
Энгельсского муниципального района Саратовской области

2017 год

Общие сведения

МУНИЦИПАЛЬНОЕ БЮДЖЕТНОЕ ОБЩЕОБРАЗОВАТЕЛЬНОЕ УЧРЕЖДЕНИЕ «СРЕДНЯЯ ОБЩЕОБРАЗОВАТЕЛЬНАЯ ШКОЛА № 5 им. В. ХОМЯКОВОЙ» Энгельсского муниципального района Саратовской области

Тип: общеобразовательное учреждение
Юридический адрес: 413116, г. Энгельс, Саратовская область, улица Менделеева, дом 3 «а»
Фактический адрес: 413116, г. Энгельс, Саратовская область, улица Менделеева дом – 3 «а»

Директор: Исаева Элеонора Степановна
Заместители директора по учебно-воспитательной работе:
Вязкова Ольга Виталиевна
Гаджиханов Ренат Гаджиханович
Гичкина Наталья Викторовна
Розманова Людмила Сергеевна
Холикова Мария Александровна

Ответственные работники
муниципального органа образования: Сорокина М.С.

Ответственные от
Госавтоинспекции: Белякова Е.С.

Ответственные работники
за мероприятия по профилактике
детского травматизма:
заместитель директора по УВР Гичкина Наталья Викторовна (8 9873683494)

Руководитель или ответственный
работник дорожно-эксплуатационной
организации, осуществляющей
содержание УДС:-

Руководитель или ответственный
работник дорожно-эксплуатационной
организации, осуществляющей
содержание ТСОДД: -

Количество учащихся: с 1-го класса по 4-й класс – 309
с 5-го класса по 11-ый класс - 344
Наличие уголка по БДД:2 этаж
Наличие класса по БДД:21, 3 этаж
Наличие автогородка (площадки) по БДД: отсутствует
Наличие автобуса в: нет
Владелец автобуса:нет
Время занятий в МБОУ «СОШ №5 им. В. Хомяковой»:
1-ая смена: 8.30-15.05 2-ая смена:14.00-19.45
ГПД: 12.30 – 18.30.
внеклассные занятия: 15. 00-18.00
Телефоны оперативных служб: директор – 74-53-47
зам. директора по УВР- 74-53-60

Содержание:

I. **План-схема ОУ.**

1. район расположения ОУ, пути движения транспортных средств и детей (учеников, обучающихся);
2. организация дорожного движения в непосредственной близости от образовательного учреждения с размещением соответствующих технических средств, маршруты движения детей и расположение парковочных мест;
3. пути движения транспортных средств к местам разгрузки/погрузки и рекомендуемых безопасных путей передвижения детей по территорий образовательного учреждения.

II. **Информация об обеспечении безопасности перевозок детей специальным транспортным средством (автобусом).**

1. безопасное расположение остановки автобуса ОУ.

Приложения: План-схема пути движения транспортных средств и детей (обучающихся, воспитанников) при проведении дорожных ремонтно-строительных работ вблизи образовательного учреждения

1. **План-схемы МБОУ «СОШ № 5 им.В.Хомяковой».**

2. **Район расположения образовательного учреждения, пути движения транспортных средств и детей (обучающихся):**

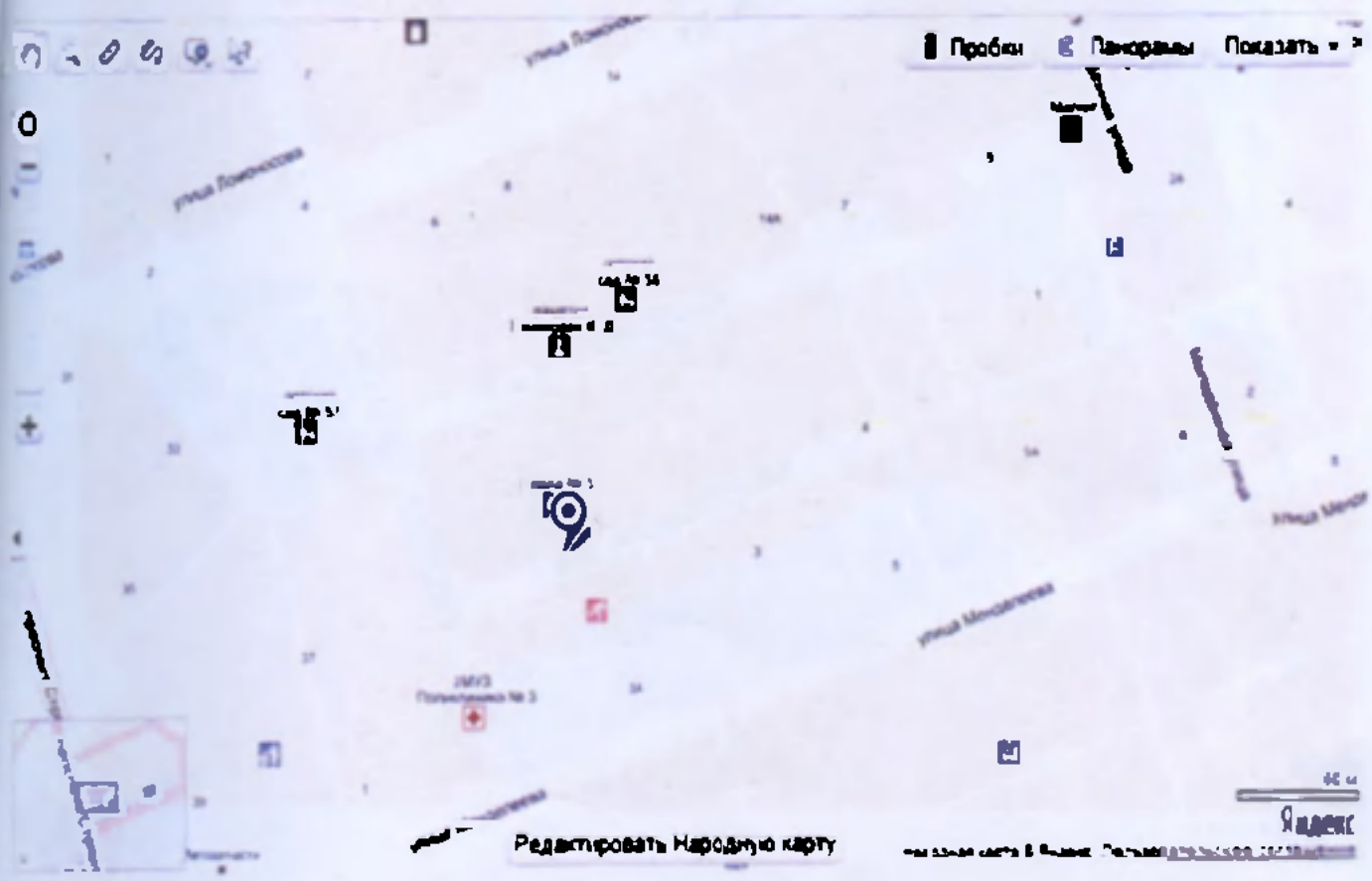

Энгельс
Улица Менделеева

УЛ. ЛЕНИНГРА
ТЕЛЬМАНА
УЛ. ПОЛТАВСКАЯ
УЛ. ЛОМОНОСОВА
УЛ. МЕНДЕЛЕЕВА
ПРОСПЕКТ СТРОИТЕЛЕЙ

2. Пути движения транспортных средств к местам разгрузки/погрузки и рекомендуемые безопасные пути передвижения детей по территории образовательного учреждения

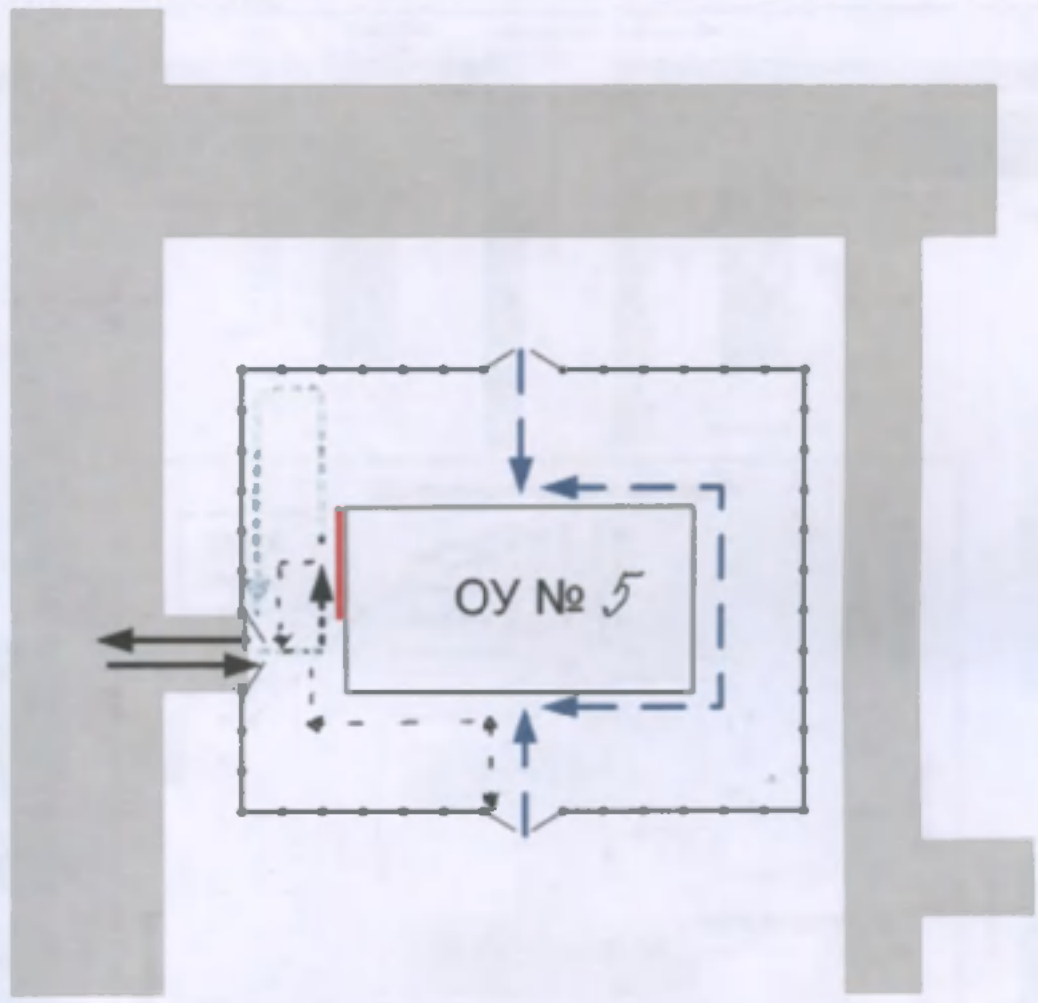

- въезд/выезд грузовых транспортных средств

- движение грузовых транспортных средств по территории образовательного учреждения

- движение детей и подростков на территории образовательного учреждения

- место разгрузки/погрузки

План-схема района расположения МБОУ «СОШ №5 им. В. Хомяковой г. Энгельса Саратовской области, с указанием направления движения транспортных средств и детей (обучающихся).

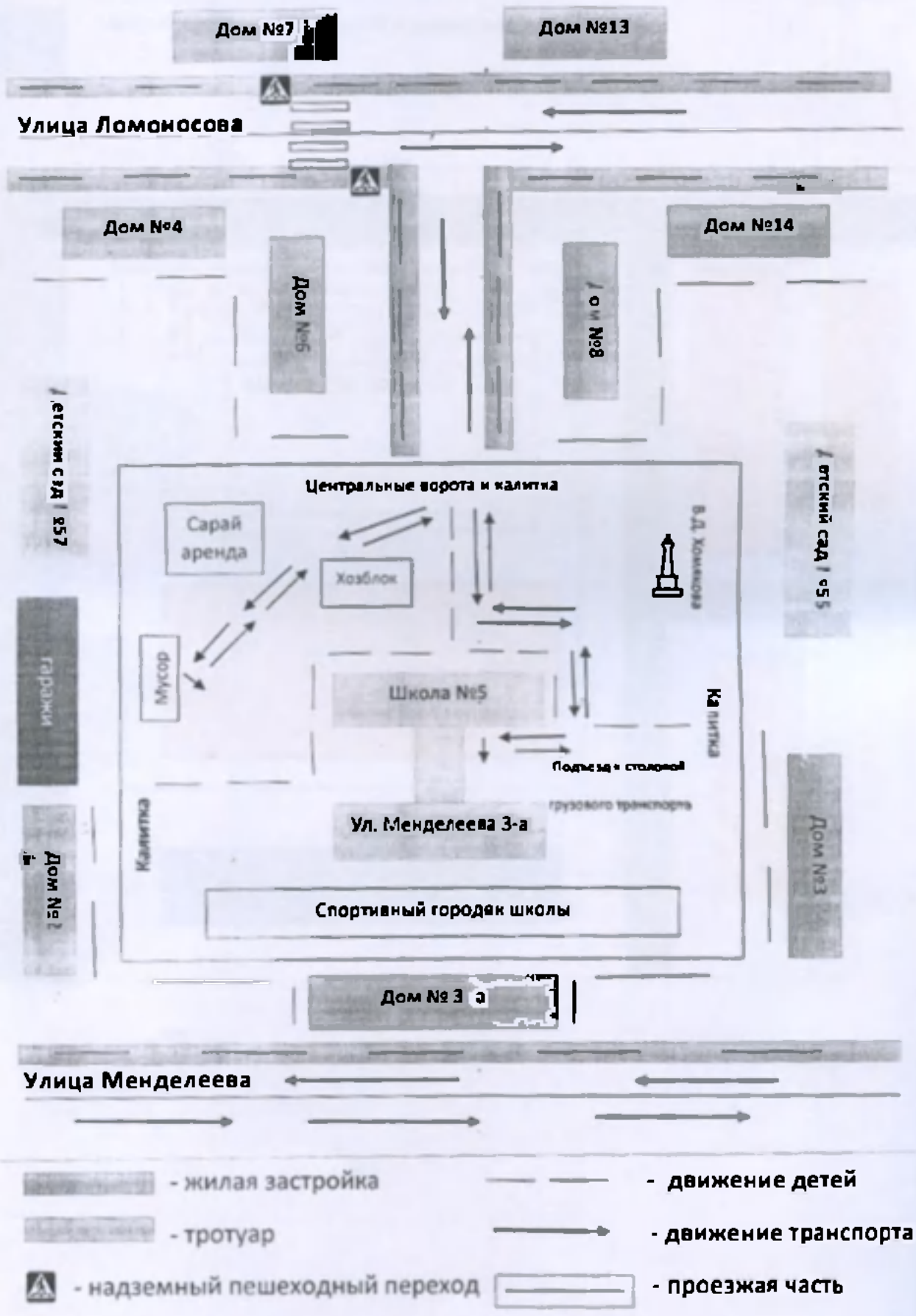

Движение автобуса

Движение детей и подростков к посадке и высадке

Место посадки /высадки детей и подростков

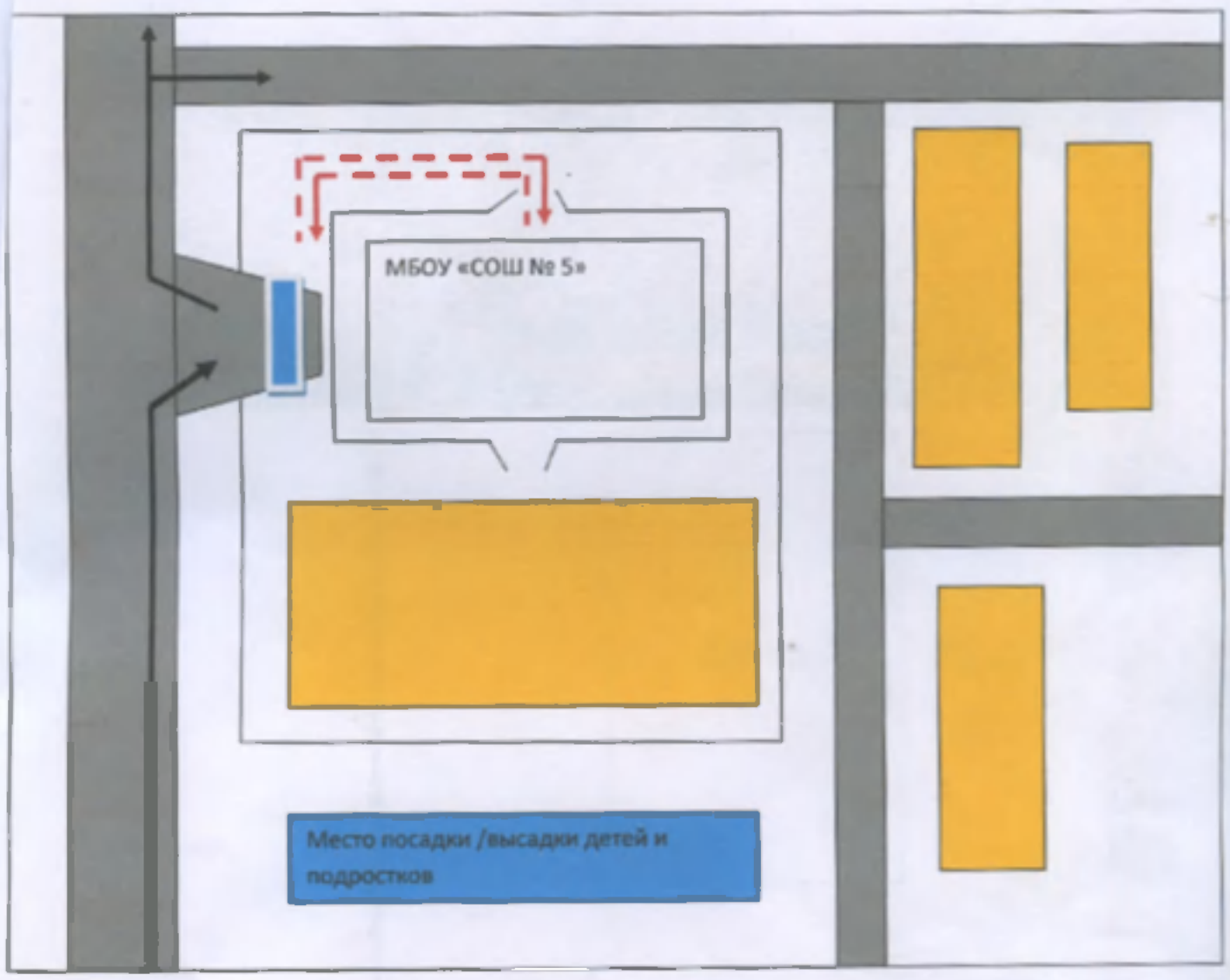

Приложение

План-схема пути движения транспортных средств и детей (обучающихся, воспитанников)

при проведении дорожных ремонтно-строительных работ вблизи образовательного учреждения

№5»
на
год

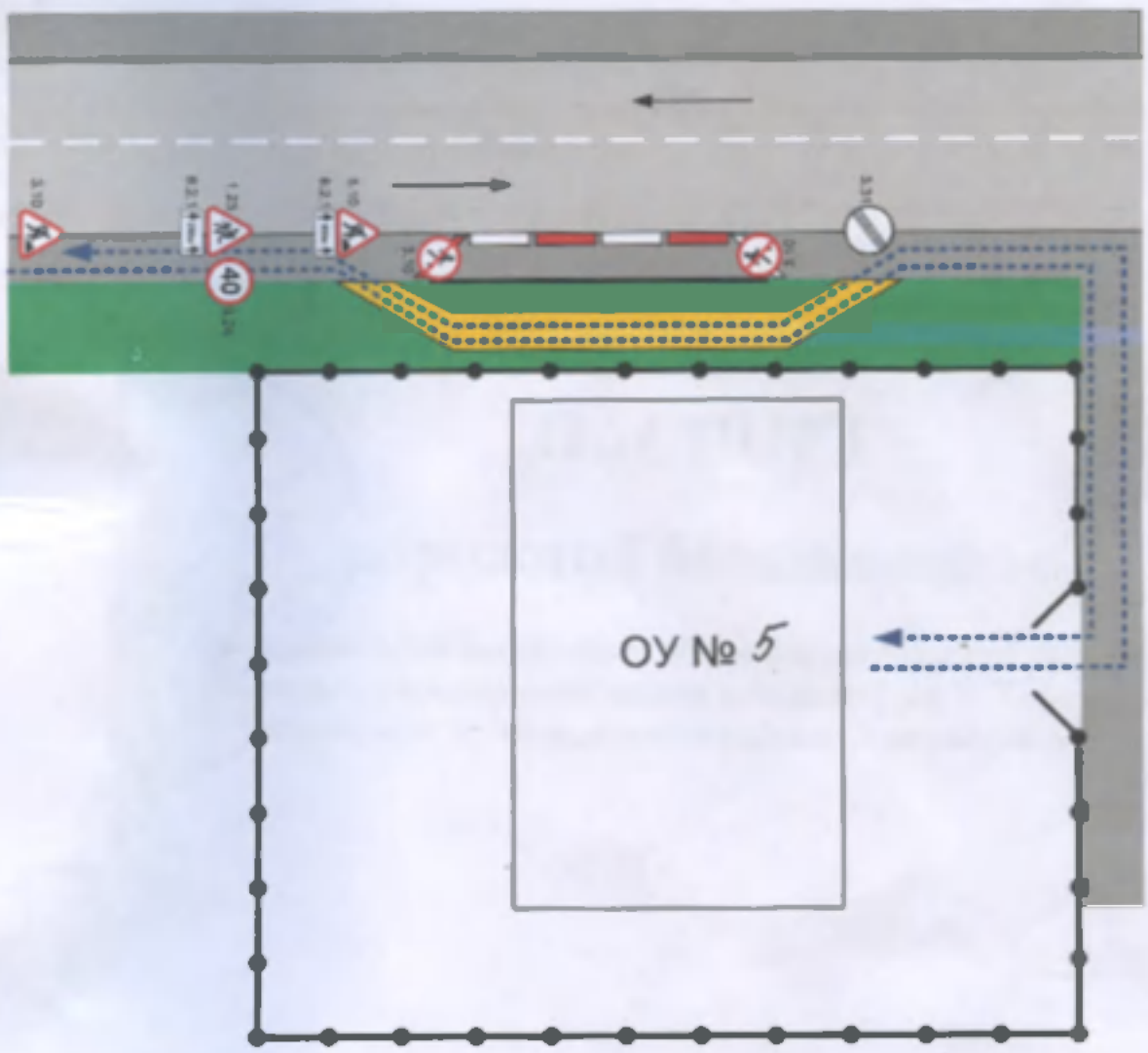

- временная пешеходная дорожка
- направление движения транспортного потока
- рекомендуемое направление движения детей (учеников)